

1日乗り放題 乗り降り自由! 2010年 7/1~10/31

水上温泉 シャトルバス



お一人様
500円

[小学生未満は無料]

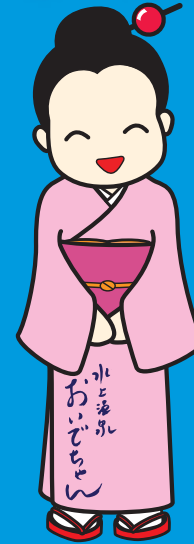

特典
いっぱい!

※詳しくは裏を見てね!

しんせつ停留所

- ・降りる時は運転手さんに、事前に声をかけてください。
- ・乗る時はバスに向かって手を振って合図をしてください。

水上温泉で
実施中

1日乗り放題 乗り降り自由!
朝9時から 夕方5時まで運行!
30分おきで乗りやすい!

※ 10:00・12:00・14:00・16:00 水上駅発はありません

※乗車券は事前にお買い求めください。

乗車券販売所

水上温泉旅館協同組合	0278-72-2611
ふれあい交流館 (第1・3火曜日休み)	0278-72-8885
水紀行館 (第2・4火曜日休み)	0278-72-1425
湯テルメ谷川 (第3木曜日休み)	0278-72-2619

シャトルバス路線図

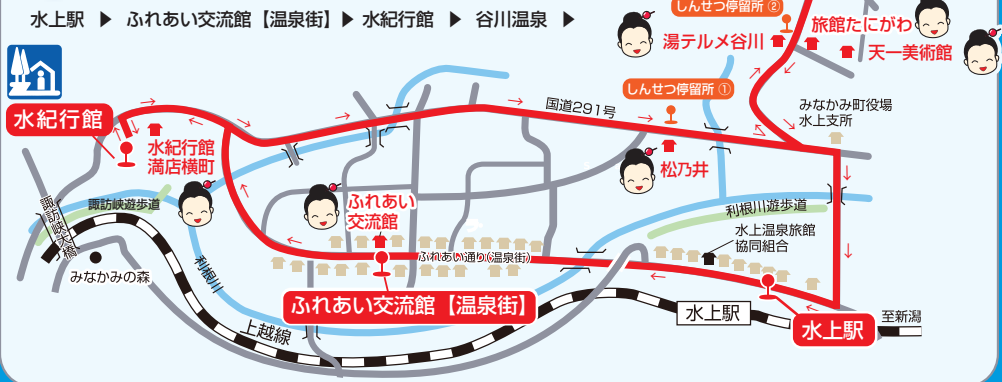

スタンプ1つプレゼント

詳しくは、スタンプラリーのチラシで!

シャトルバス時刻表

水上駅発	9:00	9:30	10:30	11:00	11:30	12:30	13:00	13:30	14:30	15:00	15:30	16:30	17:00
ふれあい交流館発	9:03	9:33	10:33	11:03	11:33	12:33	13:03	13:33	14:33	15:03	15:33	16:33	17:03
水紀行館発	9:08	9:38	10:38	11:08	11:38	12:38	13:08	13:38	14:38	15:08	15:38	16:38	17:08
谷川温泉発	9:17	9:47	10:47	11:17	11:47	12:47	13:17	13:47	14:47	15:17	15:47	16:47	17:17
水上駅着	9:27	9:57	10:57	11:27	11:57	12:57	13:27	13:57	14:57	15:27	15:57	16:57	17:27



シャトルバス
チケット提示で
特典いっぱい!

水上駅

水上駅前及び水上温泉街では、
「湯ぶらりスタンプラリー」で
各種サービスや割引を実施中

しんせつ停留所

- ・降りる時は、運転手さんに事前に声をかけてください。
- ・乗る時は、バスに向かって手を振って合図をしてください。

しんせつ停留所 ①

源泉湯の宿 松乃井
1000円 ⇒ 800円
(フェイスタオル付き) 12:00~16:00
露天風呂のご利用になります。
Tel. 0278-72-3200

シャトルバスを乗車の方
スタンプ1つプレゼント



しんせつ停留所 ②

旅館たにがわ 1000円 ⇒ 800円 12:30~17:00 Tel. 0278-72-2468

旅館たにがわ ダムカレーセット (ダムカレー&コーヒー) 1200円 ⇒ 1050円

ふれあい交流館 (温泉街)



ふれあい交流館
大人 550円 ⇒ 400円
中学生 300円 ⇒ 200円
小学生 250円 ⇒ 150円
10:00 ~ 21:00 (入館受付終了 20:30)
Tel. 0278-72-8885

しんせつ停留所 ②

湯テルメ谷川
大人 550円 ⇒ 450円
小学生 250円 ⇒ 150円
9:00~20:30 (入館受付終了 20:00)
Tel. 0278-72-2619



谷川温泉

水上山荘 900円 ⇒ 800円
14:00~15:00 Tel. 0278-72-3250
(混雑時お断りする場合がございます)



水紀行館 道の駅水紀行館 (満店横町)

9:00~17:00 Tel. 0278-72-1425

お買い上げ総額の5%割引
売店・軽食・観光案内は休まず営業します。
水産学習館・クライミング・そば打ちはお問い合わせください。

天一美術館

入館料
大人 1000円 ⇒ 900円
子供 800円 ⇒ 700円

9:00~17:00 (入館受付終了 16:30) Tel. 0278-20-4111
岸田劉生の『麗子像』をはじめとして、日本を代表する洋画家たちの優品と、朝鮮、中国、日本の陶磁器、『銀座天一』縁の魯山人、半泥子の作品も展示。自然との調和の取れた美術館は建築家の巨匠吉村順三最後の作品。

岸田劉生 藤田嗣治 梅原龍三郎 佐伯祐三 熊谷守一 安井曾太郎
マチス ルノワール ピカソ ルオー ロダン 東洋陶磁器 他

しんせつ停留所 ②

