

1日乗り放題 乗り降り自由!

2011年 7/1~10/30

※ 運休 10/3・4・5・6・11・12・13・17・18・19・20・24・25・26・27

水上温泉 シャトルバス

お一人様
500円

[小学生未満は無料]

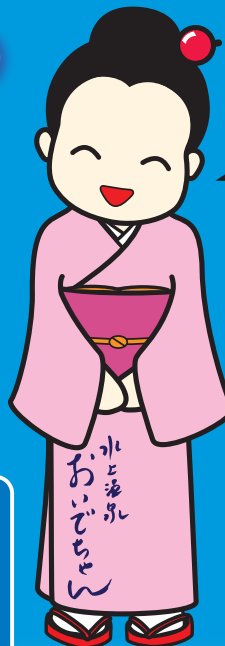

特典いっぱい!
湯ぶらりスタンプラリーも
開催します!

朝10時から 夕方5時まで運行!
30分おきで乗りやすい!

※ 11:30・15:00
水上駅発はおやすみです。

※ 乗車券は事前にお買い求めください。

車内では販売しておりません。



乗車券販売所	局番 0278
水上温泉旅館協同組合	72-2611
ふれあい交流館 (第1・3火曜日休み)	72-8885
道の駅 水紀行館	72-1425
湯テルメ谷川 (第3木曜日休み)	72-2619
モラロジー谷川講堂	72-2438
ペンション木馬	72-6152

シャトルバス路線図



シャンシャン馬車
水上駅
湯原温泉公園

シャトルバス時刻表

停留所	10:00	10:30	11:00	12:00	12:30	13:00	13:30	14:00	14:30	15:30	16:00	16:30
水上駅発	10:00	10:30	11:00	12:00	12:30	13:00	13:30	14:00	14:30	15:30	16:00	16:30
谷川温泉発	10:08	10:38	11:08	12:08	12:38	13:08	13:38	14:08	14:38	15:38	16:08	16:38
水紀行館発	10:17	10:47	11:17	12:17	12:47	13:17	13:47	14:17	14:47	15:47	16:17	16:47
ふれあい交流館発	10:22	10:52	11:22	12:22	12:52	13:22	13:52	14:22	14:52	15:52	16:22	16:52
水上駅着	10:27	10:57	11:27	12:27	12:57	13:27	13:57	14:27	14:57	15:57	16:27	16:57